SETTIMANA SCUOLA APERTA

Durante la settimana della scuola aperta le classi terze della scuola secondaria hanno preparato una serata dedicata a Musorgkij e alla sua celebre suite per pianoforte:

"Quadri di un'esposizione"

un tentativo di tradurre in musica i disegni di

un suo amico artista:

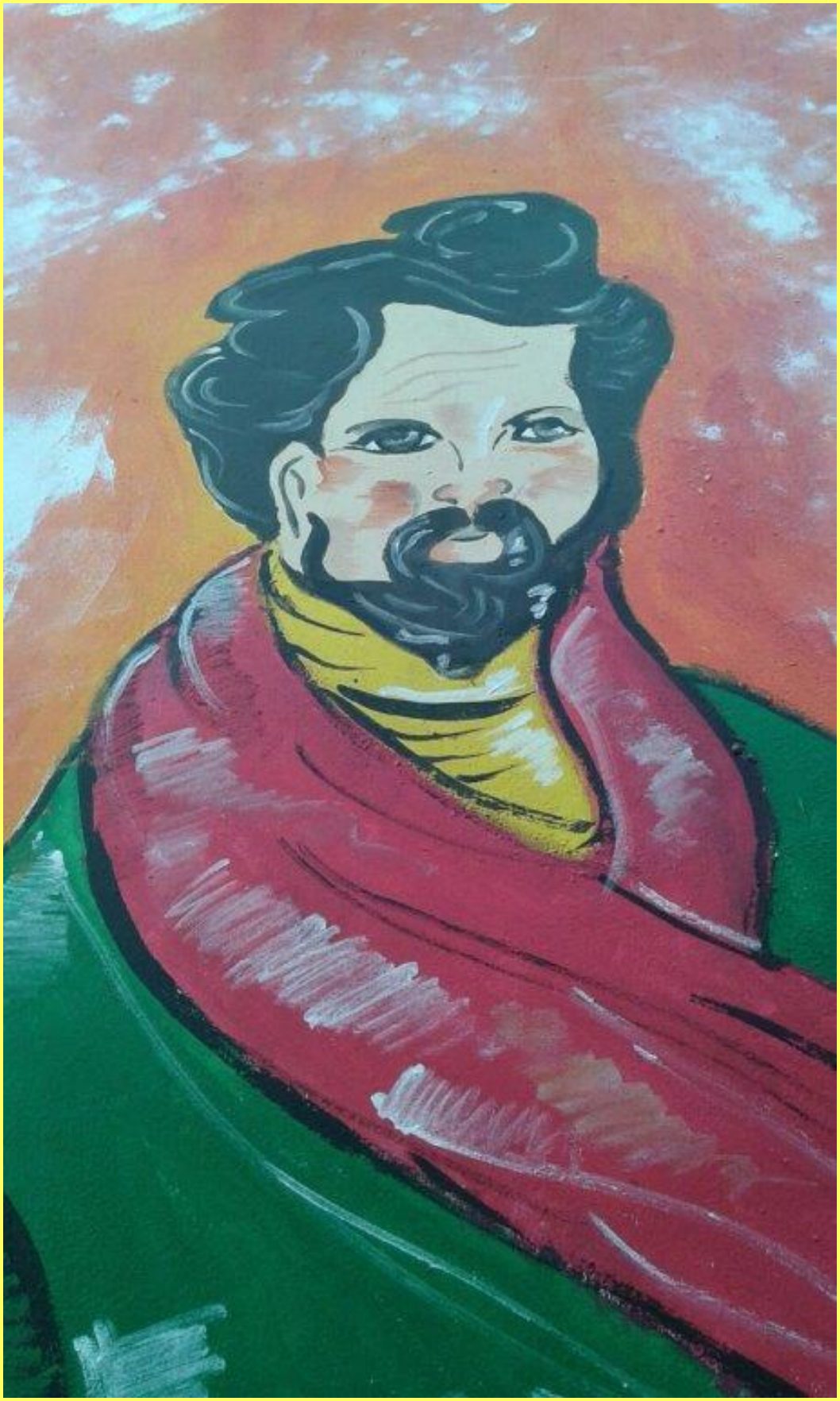

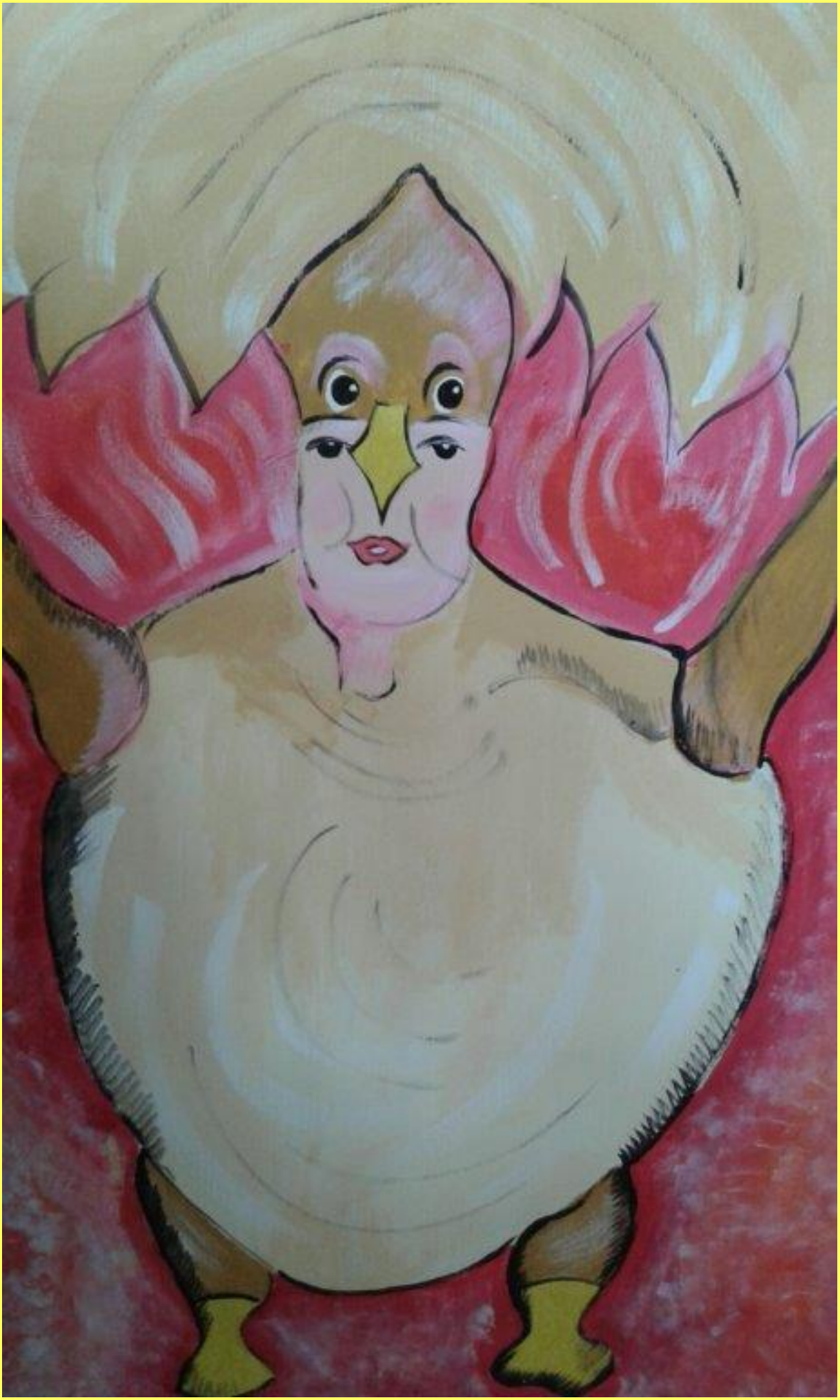

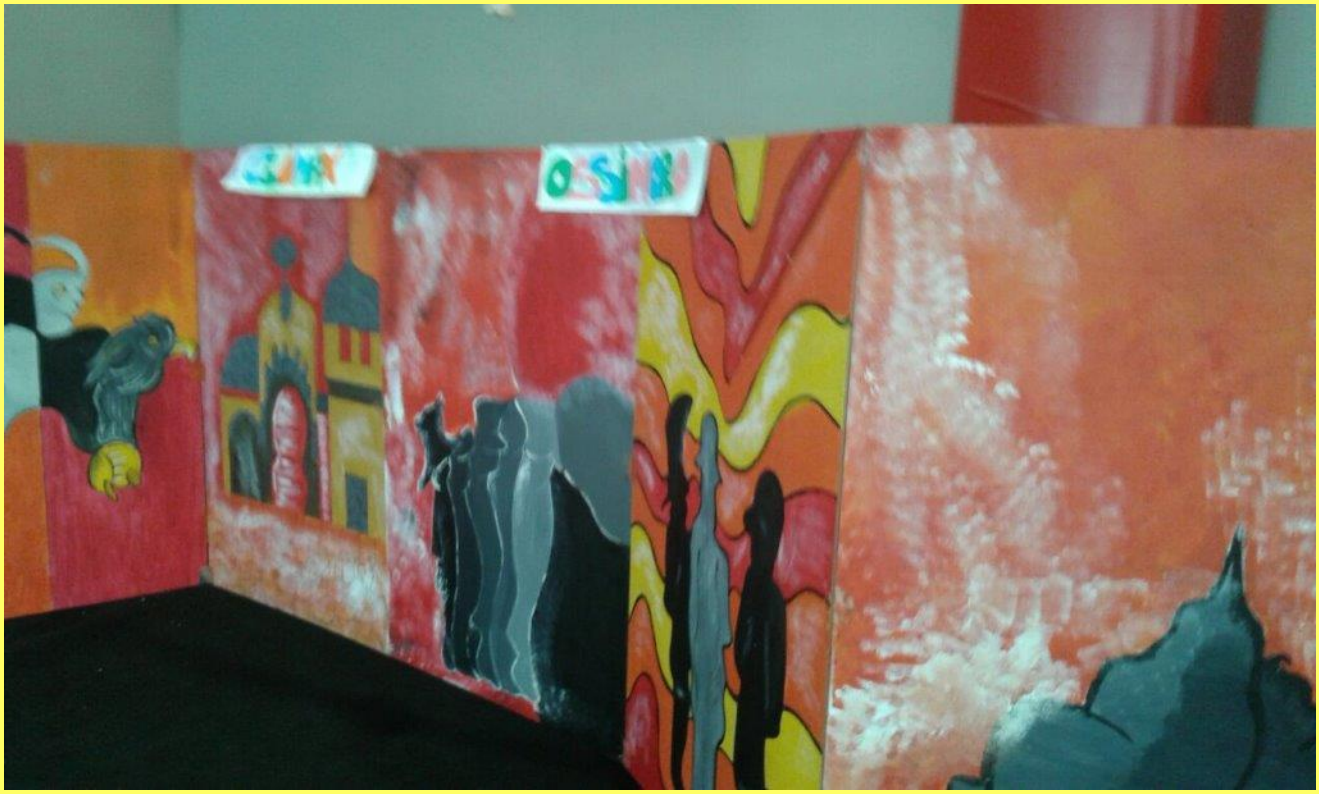

ΟΝΟΜΑΤΑ
ΣΥΛΛΑΒΩΝ

E per finire Kandinsky:

ALCE
PAESAGGIO con TORRE

CERCHI